

# ACCENTO

L'**ACCENTO** (À / È / Ì / Ò / Ù) È UN SEGNO GRAFICO CAPACE DI FAR **SALTARE** LA VOCE PIÙ IN ALTO QUANDO LEGGI LA VOCALE SU CUI SI POSA!



↓  
CAFFÈ  
QUI LA VOCE **SALTA!**

PER CAPIRE SE CI VUOL L'ACCENTO OPPURE NON CI VUOLE,  
**DEVI RIPETERE LA PAROLA A VOCE ALTA PIÙ VOLTE**  
E PRESTARE ATTENZIONE AL SUONO FINALE DELLA PAROLA:  
LA VOCE SALTA? SE SALTA, ALLORA CI VUOLE L'ACCENTO.

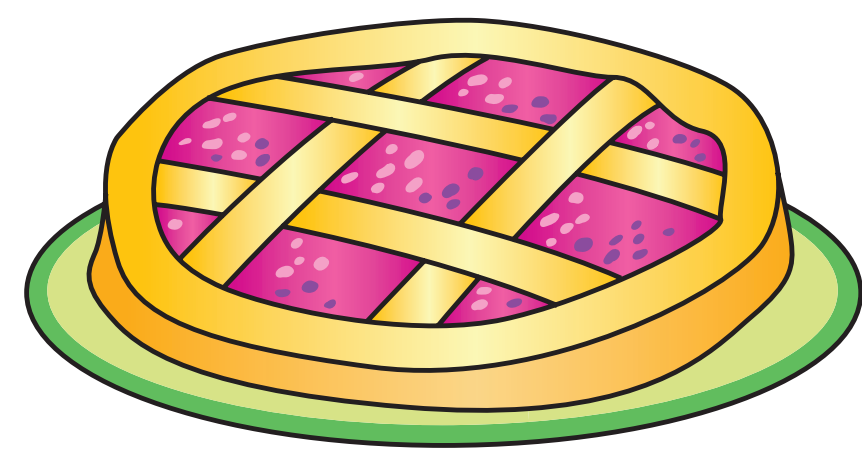

↓  
TORT**A**

QUI LA VOCE **SALTA?**  
NO, ALLORA  
NON VA  
L'**ACCENTO**.

↓  
TORT**A** ~~À~~

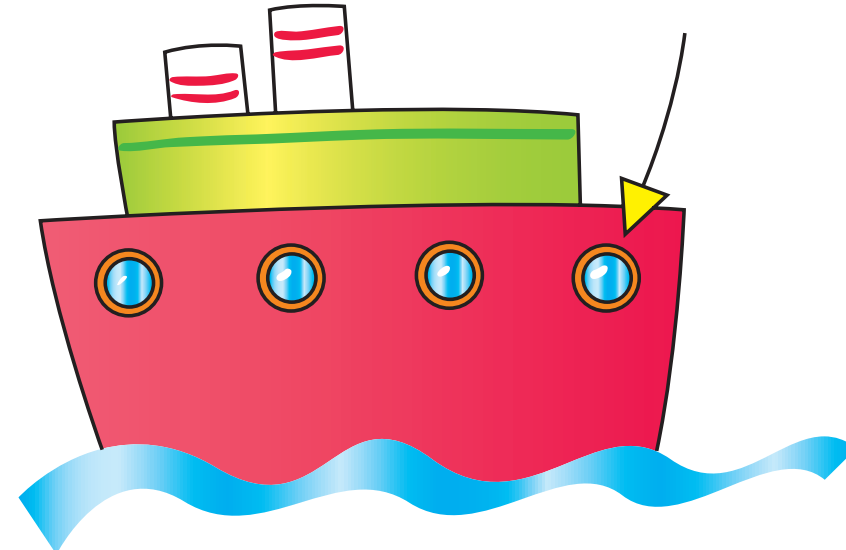

↓  
OBL**O**

QUI LA VOCE **SALTA?**  
SÌ, ALLORA  
VA  
L'**ACCENTO**.

↓  
OBL**Ò**

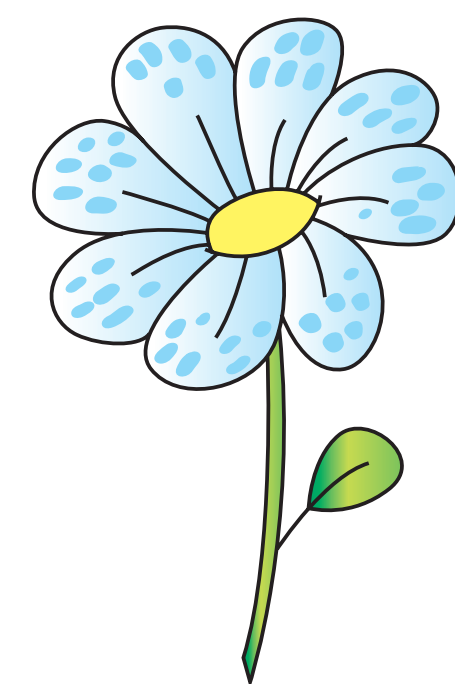

↓  
FIOR**E**

QUI LA VOCE **SALTA?**  
NO, ALLORA  
NON VA  
L'**ACCENTO**.

↓  
FIOR**E** ~~È~~

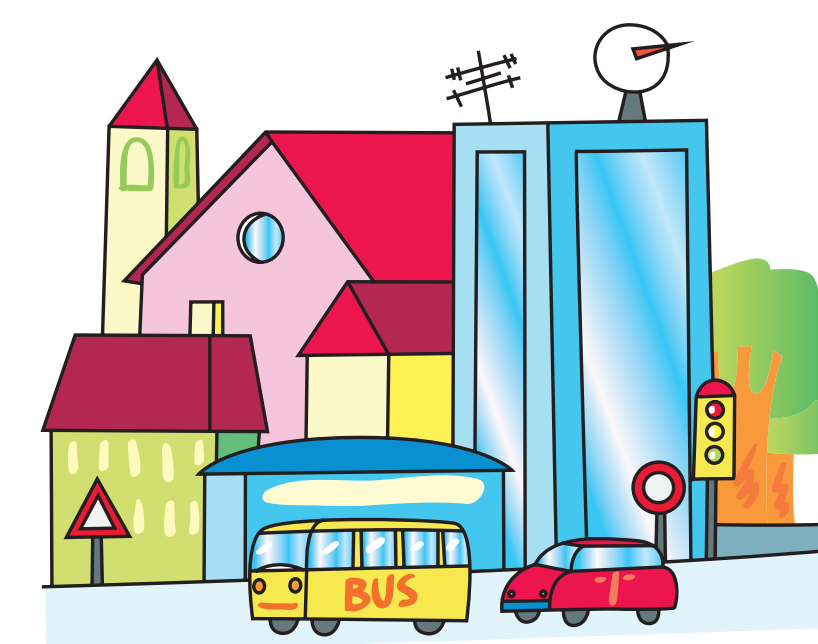

↓  
CITT**A**

QUI LA VOCE **SALTA?**  
SÌ, ALLORA  
VA  
L'**ACCENTO**.

↓  
CITT**À**



↓  
MAEST**A**

QUI LA VOCE **SALTA?**  
SÌ, ALLORA  
VA  
L'**ACCENTO**.

↓  
MAEST**À**

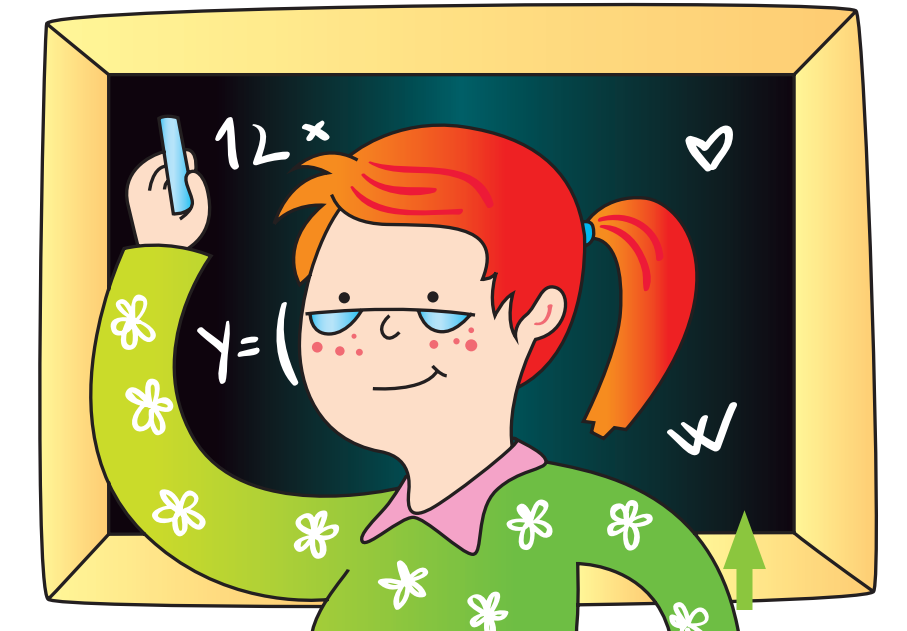

↓  
MAESTR**A**

QUI LA VOCE **SALTA?**  
NO, ALLORA  
NON VA  
L'**ACCENTO**.

↓  
MAESTR**A** ~~À~~